

Çok sevgili Anneciğim ve
Babacığım!

Size bu güne kadar yazaca-
cak bir vakit bulamadım.
Programımız pek dolu. Sonra
Almanların evinde yaptığımız
için bir türlü bir kart alamadım.
Şimdi bu derme çatma
karta yazıyorum. Bilhassa
Dr. Bittel'in yanımızda olması
seyahatimize başka bir cidiyet
veriyor. Zaten harabelerde
rehberliği de o yapıyor. Doğrusu
çok istifadeli oluyor. Çünkü
adam gayetle sistematik
dolastırıyor. Karısında hep
beraber. Mümkün olsaydı da
daha fazla kalıp daha
esaslı gezse idik.
Talebelerin bir kısmı iyi ve
dikatli bir kısmı biraz
kendi havasında, her taşın

JAL. BIO. CH. 008.06-1



ASCLEPEION TIYATROSU - BERGAMA
LE THEATRE D'ASCLEPEION - PERGAME

BERGAMA

üstüne kuruluş pozta kinif
resim çıkarttırmakla meşgul.
Tabii ken hiç yanışmı-
yorum. Benden başka Foto-
grafi olanlar var onlar
arkadaşlarının arzusunun
yerine getiriyor.

Ben istifade edeceğim bir çok
resim çıkarttım. İnşallah
iyi olmuşlardır. Bu gün Müzede
Bosch ile paraları bir vitrine
yerleştireceğiz. Yarın belki
Tentonia ya gideceğiz, öbürsü
günde İzmir'e bu gidişle
Pazar irtesi gecesi saat onda
İzmiri İstanbul'da olacağız.
belki vaporu kacırsak Cuma
günü geleceğiz. Sizlerin
ellerinizden, kardeşlerimin
gözlerinden öper afiyetler temenni
ederim, Kızınız Zale

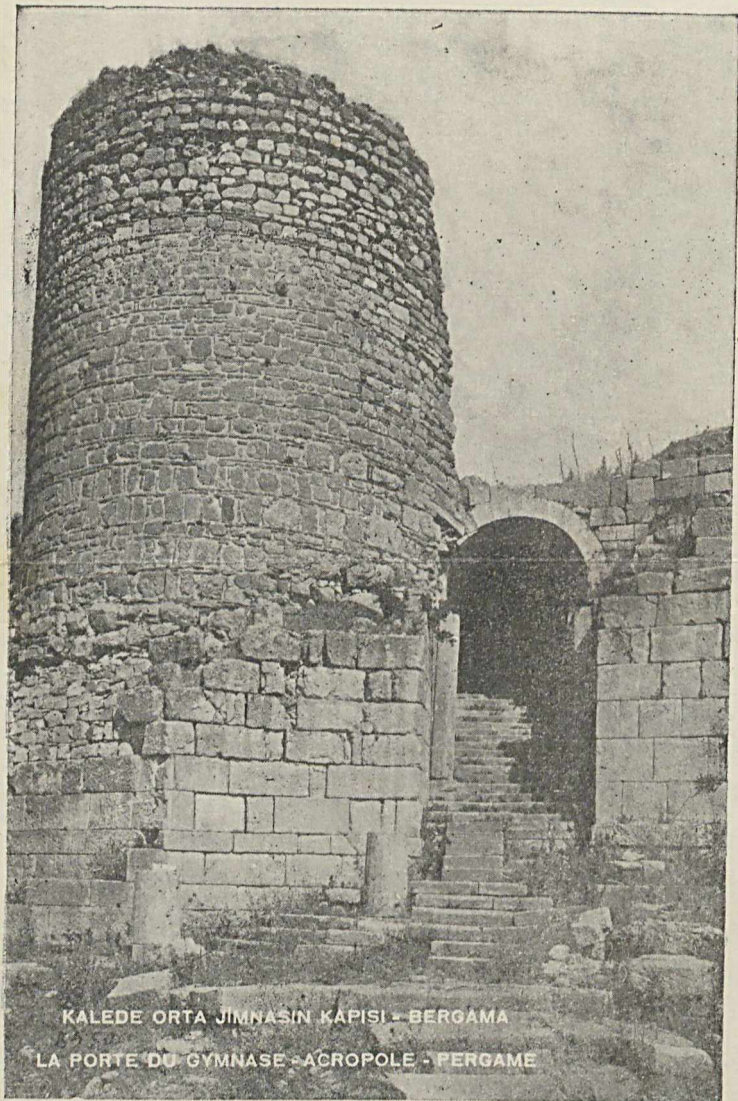

KALEDE ORTA JIMNASIN KAPISI - BERGAMA

LA PORTE DU GYMNASE - ACROPOLE - PERGAME

BERGAMA

Boğaziçi Üniversitesi

Arşiv ve Dokümantasyon Merkezi

Jale İnan Arşivi



JALBIO0400806